

zur Demonstration am 25. September in Berlin

Info 3 an die

Kampagnenbeauftragten und Landesbezirksfachbereichsleitungen!

Liebe Kolleginnen, liebe Kollegen,

hiermit können wir Euch nun die Kostenpauschalen und weitere Infos für den Transport am 25.09.2008 nach Berlin mitteilen:

1. Kostenpauschalen

Vom Abfahrtsort nach Berlin

- bis 100 km einfache Strecke: 13,50 Euro p. P.
- bis 200 km einfache Strecke: 16,50 Euro p. P.
- bis 300 km einfache Strecke: 21,50 Euro p. P.
- bis 400 km einfache Strecke: 28,50 Euro p. P.
- bis 500 km einfache Strecke: 35,50 Euro p. P.
- Zugkosten: 57,50 Euro p. P.

Die Pauschale setzt sich zusammen aus den Bus- und Zugkosten sowie den Organisations- und Logistikkosten. Diese Organisations- und Logistikkosten (OrgaPauschale) in Höhe von 2,50 Euro p. P. deckt einen Teil der Kosten die im direkten Zusammenhang mit den Bussen und Zügen stehen!

Die Zuordnung der ver.di Bezirke zu diesen Pauschalen gemäß der Entfernung könnt Ihr ersehen aus: https://gesundheit-soziales.verdi.de/branchenpolitik/deckel_weg/deckel_weg/

2. Zug- und Busbestellungen

Die Bestellung der Transportmittel hat ausschließlich über Cool-Tours zu erfolgen (siehe https://gesundheit-soziales.verdi.de/branchenpolitik/deckel_weg/deckel_weg/).

Voraussetzung für die Bestellung ist die schriftliche Kostenübernahmeerklärung (Formular wurde bereits mit Info 2 versandt und ist hier nochmals beigelegt).

Krankenhäuser, die auf eigene Verantwortung **Busse und Züge bestellt haben**, müssen diese Bestellungen über die ver.di Bezirke in die Software von Cool-Tours eintragen (s. Anlage)!

Wir benötigen die genaue Anzahl der Teilnehmer/-innen und der Busse/Züge für die Polizei, Verkehrslenkung, Verkehrsunfallbekämpfung, das Ordnungsamt und die DB!

Auch für selbst gebuchte Busse und Züge muss die OrgaPauschale in Höhe von 2,50 Euro p.P. - mindestens 125 Euro pro Bus - gezahlt werden, denn es erfordert einen großen Organisations- und Koordinierungsaufwand, die bis zu 1.600 Busse und bis zu 20 Züge in Berlin unterzubringen und die Teilnehmer/-innen von den Sammelpunkten zur Hauptkundgebung zu bringen sowie eine koordinierte An- und Abreise der Teilnehmer/-innen mit ihren Bussen und Zügen zu gewährleisten.

Bitte berücksichtigt: Es werden nur Busse durchgelassen, die bei Cool-Tours registriert wurden, entsprechendes gilt für den Parkplatz.

zur Demonstration am 25. September in Berlin

3. Anmeldeschluss für Zug- und Busbestellungen

Züge: Die Teilnehmer/-innenanmeldungen müssen bis zum **29. August** eingegeben werden.

Cool-Tours hat uns mitgeteilt, dass maximal 20 Züge zur Verfügung gestellt werden können.

Deshalb gilt hier „Wer zuerst verbindlich bestellt, fährt mit dem Zug; sollten die Zugkapazitäten nicht ausreichend sein, so muss auf Busse ausgewichen werden!“

Nach dem 29. August können nur noch die Restplätze in den Zügen vergeben werden und aus den Zuggebieten dann noch Busse bis zum 11. September geordert werden.

Die Anreise zu den Abfahrtsbahnhöfen ist in den Zugpreisen nicht enthalten -Weiteres siehe unten.

Busse: Die Teilnehmer/-innenanmeldungen müssen bis zum **11. September** eingegeben werden.

Auch hier gilt je früher ihr bestellt, desto schneller habt ihr z.B. Klarheit zur Abfahrtszeit und zum eingesetzten Busunternehmen.

Am 12. September werden alle Busrouten geschlossen und es findet die Einteilung der Parkzonen und der Materialversand an die Busunternehmen statt. Ab diesem Zeitpunkt sind keine Änderungen dieser Routen im System mehr machbar.

Nach dem **12. September können bei Verfügbarkeit nur noch ganze Busse** gebucht werden.

Auch die durch Krankenhäuser **selbst gebuchten Busse müssen bis zum 11. September** im System registriert werden.

Als verbindliche Anmeldung gilt **nur** die Eingabe in der Software

4. Abfahrtszeiten

Züge: Die Abfahrtszeiten erfährt Cool-Tours erst nach Anmeldung der tatsächlichen Fahrtentrasse der Züge nach dem 29. August.

Je nach Schnelligkeit der beteiligten Stellen bei der Bahn können dann die ersten Zugabfahrtszeiten ab dem 3. September bis spätestens 10 Tage vor Abfahrt erfolgen.

Sobald die Zeiten freigegeben und bekannt sind, trägt Cool-Tours diese ins System ein und sind dort abrufbar und an die Besteller weiterzugeben.

Ungefähre Abfahrtszeiten können über die Hotline erfragt werden, sind aber noch unverbindlich.

Busse: Die Abfahrtszeiten der Busse werden bis spätestens 24 Stunden werktags nach Eintrag durch die Bezirke in das System durch Cool-Tours bestimmt und ins System eingetragen.

Bei Machbarkeit können Wunschzeiten der ver.di Bezirke und der Krankenhäuser berücksichtigt werden.

5. An- und Abreise zu den Zügen

Es gibt einzelne Anfragen ob es möglich ist einen Transfer zu den Zügen zu ermöglichen.

zur Demonstration am 25. September in Berlin

Wenn ihr einen solchen Transfer benötigt dann teilt dies bitte Cool-Tours mit. Cool-Tours wird sich mit euch in Verbindung setzen, entsprechende Transportkapazitäten zur Verfügung stellen und Euch bei Bedarf die Orte für die Zubringerbusse extra im System einrichten (die Zubringerbusse dürfen nicht in die Maske für Berlin erfasst werden, da Cool-Tours ansonsten direkte Busse nach Berlin bestellen würde!)

Die/der Besteller/-in erhält eine Rechnung über diesen Zubringerdienst. Die Kosten sind nicht durch die Pauschale gedeckt! Zubringerbusse dürfen auch selbst bestellt werden, da diese nicht die Logistik in Berlin beeinflussen.

6. Catering bzw. Lunchpakete

Züge: Bis zum 1. September bietet Cool-Tours den Zugbuchern eine Preis- und Infoliste von möglichen kalten und warmen Zugcatering des jeweiligen Zuganbieters an und nimmt bis zum 11. September verbindliche Bestellungen dazu entgegen.

Die Kosten gehen zu Lasten der/des Bestellers/-in und sind nicht Bestandteil der Pauschale!

Busse: Buscatering kann nicht für einzelne Busse sondern nur für alle Busse eines ver.di Bezirkes bestellt werden.

Dazu würde Cool-Tours einen Autobahnparkplatz bestimmen, wo alle Busse eines ver.di Bezirkes vorbeifahren und dort die Ausgabe der Lunchpakete mit einem Kühlcontainer und entsprechendem Personal organisieren.

Bestellt werden kann hier ein Lunchpaket bestehend aus 2 großen Baguette-Brötchen, einmal reichlich mit Wurst und einmal reichlich mit Käse belegt und garniert, einem Apfel, einem Müsli-Riegel aus Bäckerei-Produktion, einem Joghurt mit Plastiklöffel, sowie einem Saft, 0,5 Liter zum Preis von Euro 7,50 brutto pro Person.

Die Kosten gehen zu Lasten der/des Bestellers/-in und sind nicht Bestandteil der Pauschale!

Sowohl in den Zügen als auch in den Bussen darf eigenes Catering mitgebracht und organisiert werden. Getränke zum Verkauf an die Teilnehmer/-innen werden durch den Zugbetreiber und die Busfahrer/-innen angeboten.

7. Rechnungslegung

Wir haben Cool-Tours mit der Rechnungserstellung beauftragt. Die Rechnungen werden wöchentlich montags versandt. Die Rechnungen für Nachbuchungen erfolgen im gleichen Rhythmus.

Das Original der schriftlichen Kostenübernahme sendet bitte weiterhin an die ver.di-Bundesverwaltung – Veranstaltungsorganisation.

Solltet ihr Fragen oder Anregungen zur Organisation der Demonstration haben, könnt ihr euch gerne an Andrea Hansen, Tel.: 030.6956 1221, andrea.hansen@verdi.de oder Christa Hecht, Tel. 030/6956 1805 christa.hecht@verdi.de wenden.

Bei Fragen zur Bus- und Zuglogistik wendet euch bitte direkt an Cool-Tours.

Viele Grüße
Andrea Hansen & Christa Hecht

Anlage: Masken für die selbstgebuchten Busse in der Software Busstop

Bus- und Zuglogistik

zur Demonstration am 25. September in Berlin

20.08.08

Masken für die selbstgebuchten Busse in der Software Busstop

Zuerst muss die Maske „Pax Details“ und

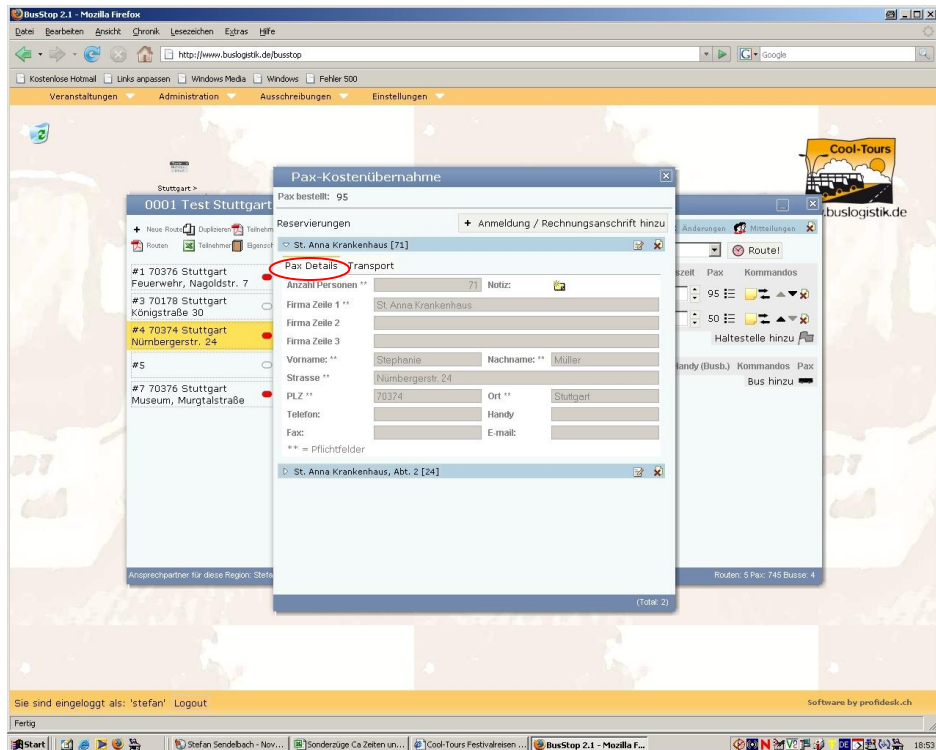

anschließend die Maske „Transport“ ausgefüllt werden:

